令和7年度
善通寺市地域こどもの生活支援強化事業

ほっこり食堂

学習支援
やっています！

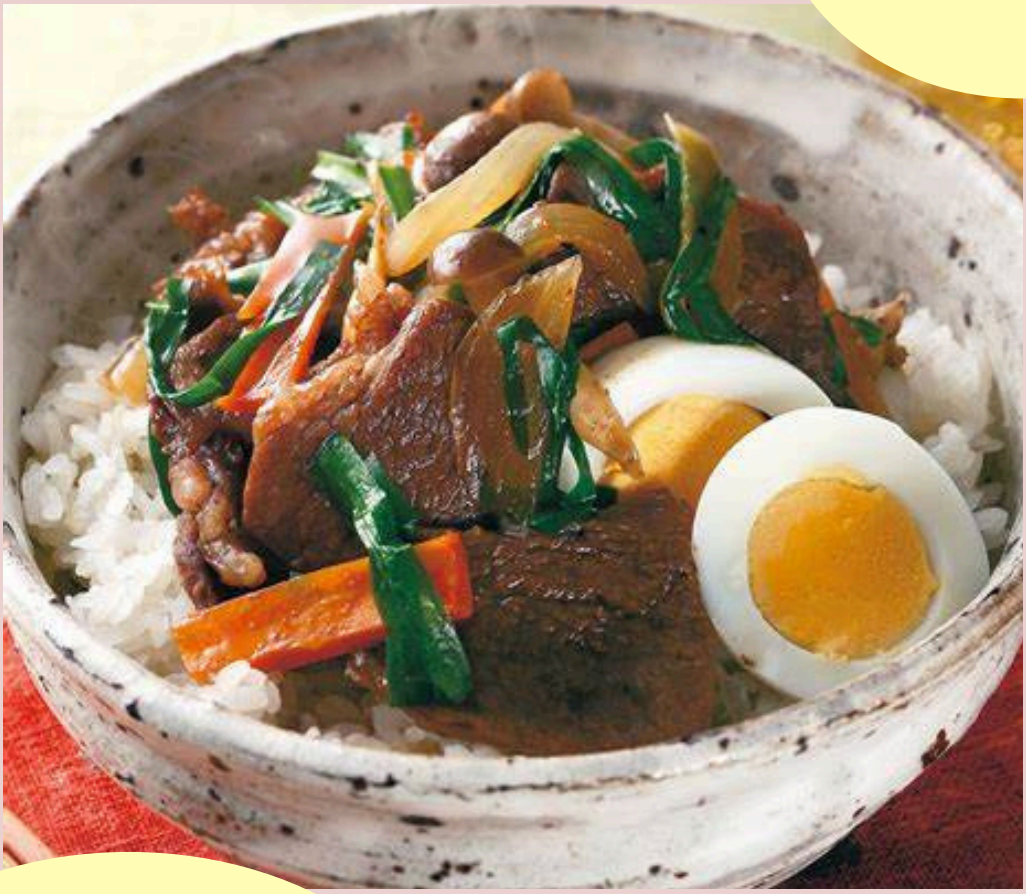

日時：5月17日(土)
17:00〜/18:00〜
場所：子夢の家
定員：12組程度

今月は…
『スタミナ丼』
スープ・デザート付
※飲み物は各自ご持参ください

18歳以下のお子さまは
無料になりました！

参加費：大人のみ300円
お申込み：電話（0877-64-0580）またはLINEから
当日連絡先：子夢の家（080-4607-7614）
主催：認定NPO法人子育てネットくすくす
次回開催：6月28日（土）